

Załącznik nr 5 do zapytania ofertowego

Projekt adaptacji pomieszczeń przeznaczonych dla Sano - Centrum Zindywidualizowanej Medycyny Obliczeniowej - Międzynarodowa Fundacja Badawcza

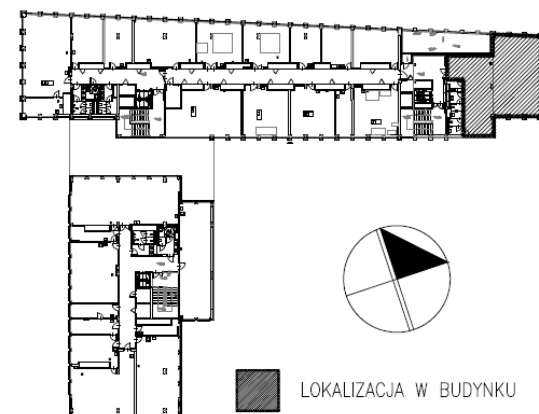
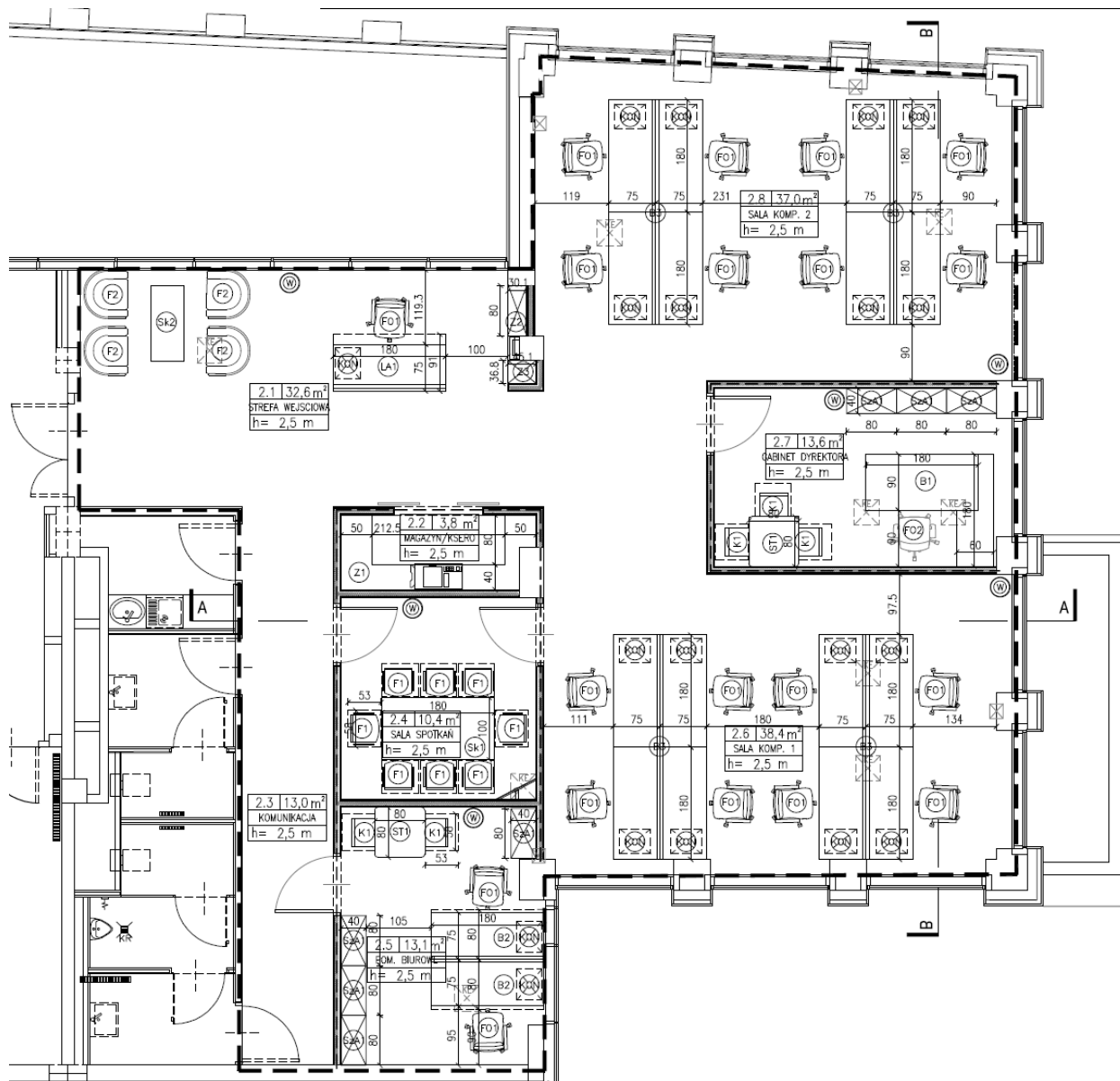

indygodesign

BIURO ARCHYTEKTONICZNE
ul. ZAMOYSKIEGO 30/4, 30-523 Kraków
www.indygodesign.com.pl

NAZWA I ADRES OBIEKTU: ADAPTACJA POMIESZCZENIA OPEN SPACE NA 2 PIĘTRZE BUDYNKU C-5.1 AGH DLA POTRZEB CENTRUM ENERGETYKI KRAKÓW, AL. MICKIEWICZA 30 DZ.19/23, 19/25, 29/2, 29/3, 48/2, 48/3 OBR. 12 KROWODRZA	FAZA: PROJ. BUD.-WYK. BRANŻA: ARCHITEKTURA
--------------------------------------------------------------------------------------------------------------------------------------------------------------------------------------------------------------------------	---------------------------------------------------------

TYTUŁ:
RZUT 2 PIĘTRA W ZAKRESIE OPRACOWANIA- WYPOSAŻENIE MEBLOWE

PROJEKTANT:
JAROSŁAW WILK nr upr. 346/01

SPRAWDZAJĄCY:
EWA ŻUK-RZEPKA nr upr. 081/11

SKALA RYS.: 1:100	REWIZJA: -
----------------------	---------------

DATA: 09.2020	NR RYSUNKU: AB-02
------------------	----------------------